PROJETO
#COMUNICAUFSC

GT - Comunicação
8º WKS CHIS - Campus UFSC

Time

ALYNE

ANA PAULA

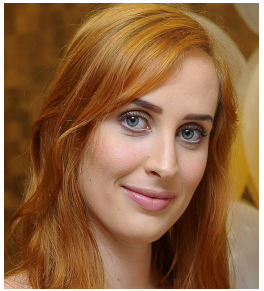

CAROLINE

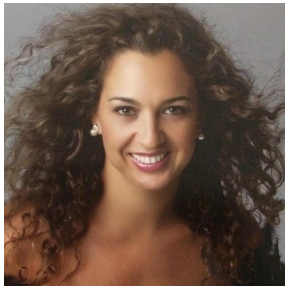

CLÁUDIA

DÉBORA

LUZIANA

MILLY

LARYSSA

NICOLE

PERGUNTA NORTEADORA

Como usar as tecnologias de mídias digitais para **empoderar** os usuários e melhorar a qualidade de vida no campus?

STAKEHOLDERS

- DOCENTES
- DISCENTES
- TAEs
- TERCEIRIZADOS
- COMUNIDADE EXTERNA

PROBLEMAS

- **Comunicação ineficiente**
- Falta de **senso de pertencimento**

Solução 1:

Campanha
#ComunicaUFSC

➢Institucional

Solução 2:

Plataforma
#ComunicaUFSC

➢Informal

Solução 1:

Campanha #ComunicaUFSC

- Projeto Itinerante

Fluxograma da Campanha #ComunicaUFSC

Chamada no Instagram (Agecom) → Criação de um monumento físico de impacto → Inserção de QR Code e link do site no monumento → Direcionamento do usuário para uma página estática (Agecom) e canal do Youtube (TV UFSC)

- Uso de vídeos
- Criação de campanhas no stories (#)

- Tela branca
- Participação colaborativa
- Divulgação na própria tela
- Início:Reitoria

- QR Code
- Link direto
- **Acessibilidade**

- Internacionalização
- Vídeo é modificado mensalmente com uma campanha diferente
- Oportunidade para divulgar tudo o que acontece na UFSC

#ComunicaUFSC

Estrutura Campanha #ComunicaUFSC

Atores Envolvidos

- AGECOM/TV UFSC
- Equipe LabCHIS
- Arthur (EGC)
- LabMídia/MídiaCon
- Design
- Sustentabilidade Cultura / Acessibilidade
- Permissão UFSC

Recursos

- Redes Sociais (Youtube, Instagram, Twitter)
- Site UFSC
- Material para escultura (lixo zero)
- Equipamentos de filmagem
- Impressão de QR Code e descrição do projeto em braile
- Pessoa para fazer em libras

Captação de Recursos

Iniciativa público-privado

Prazos

Março de 2019: Lançamento da Campanha - Início do Ano Letivo

Resultados Esperados

Sensibilizar e engajar a comunidade UFSC

Solução 2:

Plataforma #ComunicaUFSC

➢Estrutura Integradora de Informações

Fluxograma da Plataforma #comunicaufsc

Mapeamento de conteúdo da plataforma → **Adaptação do site responsivo da USP** → **Inserção de conteúdo no site** → **Manutenção contínua da plataforma**

- Criação colaborativa
- Bolsistas realizam a filtragem de conteúdo
- Objetivo: ajudar a encontrar as info
- Solução informal

- USP código aberto
- Reaproveitar o template da USP
- Adaptável à qualquer dispositivo

- Função: direcionar as pessoas para encontrar infos
- Editorias
- Chat em tempo real

- Renovação de projeto de extensão

Estrutura Plataforma #ComunicaUFSC

Atores Envolvidos

- Mapeamento - levantamento
- Site Responsivo - readaptar o código aberto USP
- Inserir o conteúdo no site
- Realizar manutenção contínua do site

Recursos

- 2 bolsistas de R$ 496,00 / mês
- Domínio (nome do site): R$ 40,00/ano
- Hospedagem: gratuita durante os primeiros 12 meses na AWS - Amazon ou R$ 50,00/mês - DreamHost

Captação de Recursos

- Projeto CNPQ / FAPESQ / Fundações
- Edital Chamada Universal MCTIC CNPQ 2818 - Cidades Inteligentes (até o final do mês) R$20.000,00
- Compatibilidade com o leitor de tela ativada

Prazos

Setembro de 2019

Resultados Esperados

- Melhorar qualidade de vida, empoderamento da comunidade interna e externa
- Integração de pessoas
- Centralização de informações
- Uso das ferramentas disponíveis na UFSC (subutilizadas)
- Economia de recursos material, humano e econômico
- Aumento de produtividade (retrabalho)
- Disseminar o conhecimento para outras IES
- Reposicionamento da imagem da UFSC
- Senso de pertencimento

desenvolvimento
ufscdedentroprafora
solução 2casa
futuroufsc
participo
universidade
educação
pesquiso
sou+ufsc
passeio
acontecer
ufexxxqui
diferença
vivaaufsc
parceria
integraufsc
construimos
ufscqueeuquero
estudo
soufsc
aprimora&compartilha
constante
conhecimento
formação
ufscinovação
muda
inesquecível
coletivo
diversidade
sucesso
participativo
nossa
minhaformação
sustentável
vivo
aluno
tecnologia
estilo
sanderson
repensar
mudança
faco
vivoufsc
respiro
pra
vizinha
mudar
sempre
tainha
ufscsoueu
sua
veia
que
futuro
somos
sou
refletir
mundo
faço
humana
scheuer
vida
ndi
ilha
paradigma
historia
viva
sempreufsc
campus
cidadão
base
tribo
melhor
pela
aluna
socoisaboa
longa
evolução
voa
esperança
souufsc
coração
fonte
minha
diferenciado
qualidade
life
toda
transformação
inteligências
logo
sinônimo
cidade
sonho
pertenço
vitoria
construindo
amigos
mim...ufsc
participodaufsc
oportunidade
excelência
fazpartedemim
ufscoracão
Pesquisa
ufs2chis
respeito
compartilha
gratuita
conheça
orgulho
amigo
apoiandoquemapoiaasustentablidade
minhaufscminhavida

OBRIGADA!